

Páscoa:

Intenção de Consumo e Comemorações dos Residentes de Dourados/MS 2021

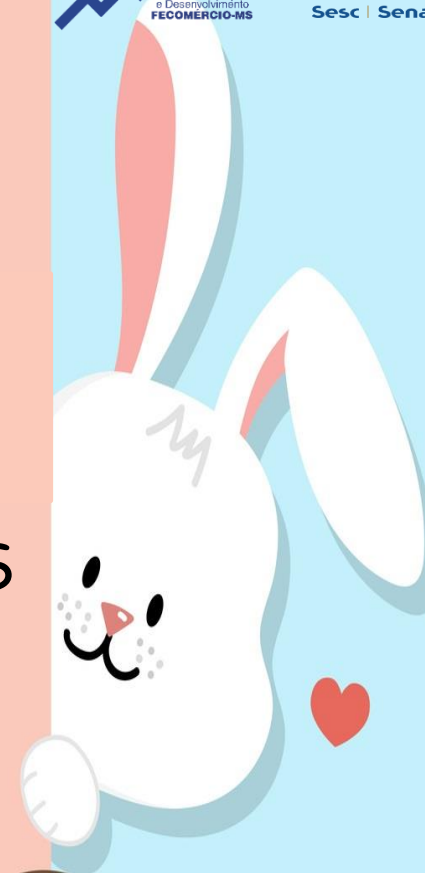

Como está o cenário para a população de Dourados/MS?



16% da população são de trabalhadores informais

5% sem fonte de renda



42% estão com a renda reduzida

Para a maioria a redução foi entre 21% e 30%



83% estão confiantes de que tudo ficará bem

Apesar dos aspectos negativos, as expectativas mais otimistas têm prevalecido

Diante desse cenário, como será a Páscoa De 2021?

*Desafiadora, mas ao mesmo tempo com **melhores intenções de consumo**;

*Parece que o coelho trará a Páscoa dos **sentimentos** e da **esperança** por tempos melhores;

*o ano de 2020 foi bem atípico e o cenário atual ainda é muito instável.



E
S
P
E
R
A
N
Ç
A

A Páscoa de 2021 poderá movimentar em Dourados, mais de R\$24 milhões

*Esse resultado parece bem mais positivo, em relação ao ano de 2020 e até mesmo no comparativo ao ano de 2019;

*Apesar disso, as intenções de consumo e o cenário estão muito sensíveis, no que diz respeito, principalmente, aos indicadores da saúde;

*Ao mesmo tempo em que já existem melhores expectativas sobre o ano de 2021, no comparativo ao ano de 2020.



**OVOS e
CHOCOLATES**
R\$12,27 milhões
51%



COMEMORAÇÕES
R\$11,91 milhões
49%

OVOS e CHOCOLATES:

Gastos	% QUE COMPRARÁ
2021: R\$132,87	2021: 86%
2020: R\$103,10	2020: 69%
2019: R\$109,85	2019: 80%

COMEMORAÇÕES

Gastos	% QUE COMEMORARÁ
2021: R\$124,11	2021: 89%
2020: R\$142,27	2020: 19%
2019: R\$166,80	2019: 56%

MOVIMENTAÇÃO TOTAL

Gastos
2021: R\$256,98
2020: R\$245,37
2019: R\$276,65



Como serão as compras?

Compra presencial da loja física (84%)



Fazer (7%)

Compra a distância da loja física (8%)



Compra a distância de profissional autônomo ou da loja virtual (0%)



Quantidade de chocolates/ovos de Páscoa que serão comprados

1 (6%)

2 (44%)

3 (34%)

4 (12%)

5 (1%)

6 ou + (3%)



Ovo de Páscoa (91%)

Preferências

Cesta Café/Chocolates (5%)

Caixa de bombons (26%)

Ovo caseiro (12%)

Barra de chocolate (3%)

Não sabe (0%)

Quem serão os presenteados?

Eu mesmo (a) - 4%

Filhos (72%)

Afilhados/sobrinhos (11%)

Cônjuge (27%)



Pais (20%)



Amigos (3%)



Netos/bisnetos (7%)



Namorado (a) (12%)

Outros (3%)

Quais serão os principais atrativos?



Como serão as comemorações?

Dia reunido com amigos e familiares, a alimentação será preparada (100%)

59% da população pretende consumir peixe



Pintado (23%)



Pacu (31%)



Bacalhau (36%)





DESTAQUES

50% da população comprará 3 ou mais chocolates/ovos de Páscoa

Mais filhos serão presenteados. Em 2020 eram 32%, em 2021, 72% .

Afilhados e sobrinhos também deverão ser mais lembrados (+3 p.p.)

Aumentaram as preferências pelos peixes: pacu (+5 p.p.) e bacalhau (+29 p.p.)

Entre os municípios do MS...

Maiores gastos médios com chocolates: Coxim (R\$168,97), Ponta Porã (R\$147,17) e Três Lagoas (R\$146,60).

Maiores gastos médios com comemorações: Coxim (R\$221,76), Bonito (R\$183,03) e Três Lagoas (R\$157,76)

As melhoras mais significativas da movimentação financeira, em relação a 2020 e 2019, tenderão a ocorrerem em Três Lagoas

As expectativas mais otimistas, de que o ano de 2021 será melhor que de 2020 se concentraram em Corumbá e Dourados



RESUMO COMPARATIVO

Itens	% daqueles que presentearão			% daqueles que comemorarão		
	2021	2020	2019	2021	2020	2019
Bonito	66,92%	83,97%	94,18%	60,90%	46,57%	44,36%
Campo Grande	63,38%	64,85%	81,88%	52,96%	35,88%	45,88%
Corumbá/Ladário	52,27%	75,85%	98,70%	34,09%	19,25%	40,30%
Coxim	78,57%	72,84%	-	63,16%	17,25%	-
Dourados	86,09%	69,08%	79,64%	89,47%	19,48%	55,65%
Ponta Porã	59,93%	59,22%	88,26%	44,94%	17,08%	38,58%
Três Lagoas	80,90%	56,46%	69,47%	75,66%	15,22%	31,20%
Municípios pesquisados	71,00%	66,95%	83,00%	61,80%	23,66%	44,02%
MS	71,00%	66,95%	83,00%	61,80%	23,66%	44,02%

Itens	Gastos médios com presentes			Gastos médios com comemorações		
	2021	2020	2019	2021	2020	2019
Bonito	R\$ 144,27	R\$ 102,16	R\$ 122,29	R\$ 183,03	R\$ 148,41	R\$ 113,10
Campo Grande	R\$ 133,59	R\$ 123,38	R\$ 89,94	R\$ 98,35	R\$ 136,78	R\$ 150,39
Corumbá/Ladário	R\$ 112,17	R\$ 106,80	R\$ 88,22	R\$ 88,00	R\$ 129,68	R\$ 167,36
Coxim	R\$ 168,97	R\$ 113,06	-	R\$ 221,76	R\$ 146,14	-
Dourados	R\$ 132,87	R\$ 103,10	R\$ 109,85	R\$ 124,11	R\$ 142,27	R\$ 166,80
Ponta Porã	R\$ 147,17	R\$ 115,69	R\$ 99,37	R\$ 149,49	R\$ 133,39	R\$ 141,41
Três Lagoas	R\$ 146,60	R\$ 115,96	R\$ 86,82	R\$ 157,76	R\$ 169,17	R\$ 155,69
Municípios pesquisados	R\$ 143,21	R\$ 112,76	R\$ 98,64	R\$ 146,88	R\$ 142,83	R\$ 152,78
MS	R\$ 143,21	R\$ 112,76	R\$ 98,64	R\$ 146,88	R\$ 142,83	R\$ 152,78

Itens	Movimentação financeira com presentes			Movimentação financeira com comemorações		
	2021	2020	2019	2021	2020	2019
Bonito	R\$ 1.024.495	R\$ 454.040	R\$ 1.158.234	R\$ 1.166.624	R\$ 742.328	R\$ 497.863
Campo Grande	R\$ 33.016.385	R\$ 15.078.812	R\$ 27.571.224	R\$ 20.259.106	R\$ 16.443.455	R\$ 22.439.261
Corumbá/Ladário	R\$ 3.828.846	R\$ 2.766.073	R\$ 5.767.891	R\$ 1.938.863	R\$ 1.653.494	R\$ 4.467.726
Coxim	R\$ 2.194.136	R\$ 624.703	-	R\$ 2.132.802	R\$ 372.020	-
Dourados	R\$ 12.270.956	R\$ 3.658.816	R\$ 8.748.808	R\$ 11.913.940	R\$ 2.668.528	R\$ 7.929.034
Ponta Porã	R\$ 3.839.370	R\$ 1.472.647	R\$ 3.745.565	R\$ 2.887.619	R\$ 937.043	R\$ 2.021.588
Três Lagoas	R\$ 6.821.129	R\$ 1.828.375	R\$ 3.362.647	R\$ 6.620.498	R\$ 1.075.731	R\$ 2.311.125
Municípios pesquisados	R\$ 62.995.316	R\$ 25.883.466	R\$ 50.354.370	R\$ 46.919.452	R\$ 23.892.598	R\$ 39.666.598
MS	R\$ 136.657.935	R\$ 49.209.905	R\$ 105.797.646	R\$ 119.267.958	R\$ 40.613.469	R\$ 76.681.343

REALIZAÇÃO



PARCEIROS

Apoio:



Coordenação e execução
da pesquisa de campo



COORDENAÇÃO E ANÁLISE DA PESQUISA

Daniela Teixeira Dias - IPF/MS

Vanessa Schmidt - SEBRAE/MS

EQUIPE TÉCNICA - APOIO

Leandro Lins- ÓTIMA Consultoria e Inteligência de Mercado

Rodrigo Maia Marcelo Pirani - SEBRAE/MS

Sandra Amarilha - SEBRAE/MS

Isabela Carvalho Fernandes - SEBRAE/MS

Priscila Amanda Ducatti - SEBRAE/MS

OBJETIVO DA PESQUISA

Avaliar as intenções de consumo e de comemoração dos residentes de Mato Grosso do Sul para a Páscoa (2021)

MÉTODOS

*Quantitativo;

*Aplicação de 1.686 questionários semiestruturados (com perguntas abertas e fechadas) - perfil, comportamento e gastos - de 10 de fevereiro a 01 de março;

*95% de confiança;

*A depender do municípios, as margens de erro variaram entre 5% e 6%, para viabilizar a pesquisa;

*Campo Grande, Dourados, Corumbá/Ladário/Bonito, Coxim, Três Lagoas e Ponta Porã;