

INTENÇÃO DE CONSUMO DAS FAMÍLIAS - ICF

Campo Grande - MS
JANEIRO/2021

SUMÁRIO

Série histórica do ICF (últimos 13 meses).....	3
Resumo do ICF	4
1. Situação atual do emprego.....	5
2. Perspectiva profissional.....	6
3. Avaliação da renda atual	7
4. Situação atual de crédito	8
5. Nível de consumo atual	9
6. Perspectiva de consumo.....	10
7. Momento para aquisição de duráveis	11
Aspectos metodológicos.....	12

Série histórica do ICF (últimos 13 meses)

Mês	Faixa		
	Geral	Até 10 s.m.	Mais de 10 s.m.
janeiro/2020	109,9	108,5	117,1
fevereiro	107,2	107,3	107,1
março	103,9	103,1	108,0
abril	102,6	100,5	113,4
maio	99,3	100,5	92,7
junho	87,6	89,9	76,0
julho	80,6	81,3	76,9
agosto	82,1	82,0	82,9
setembro	83,7	82,4	90,1
outubro	83,0	81,4	90,8
novembro	79,3	76,6	92,7
dezembro	79,0	75,7	95,5
janeiro/2021	82,8	79,8	98,4

ICF - Série Histórica

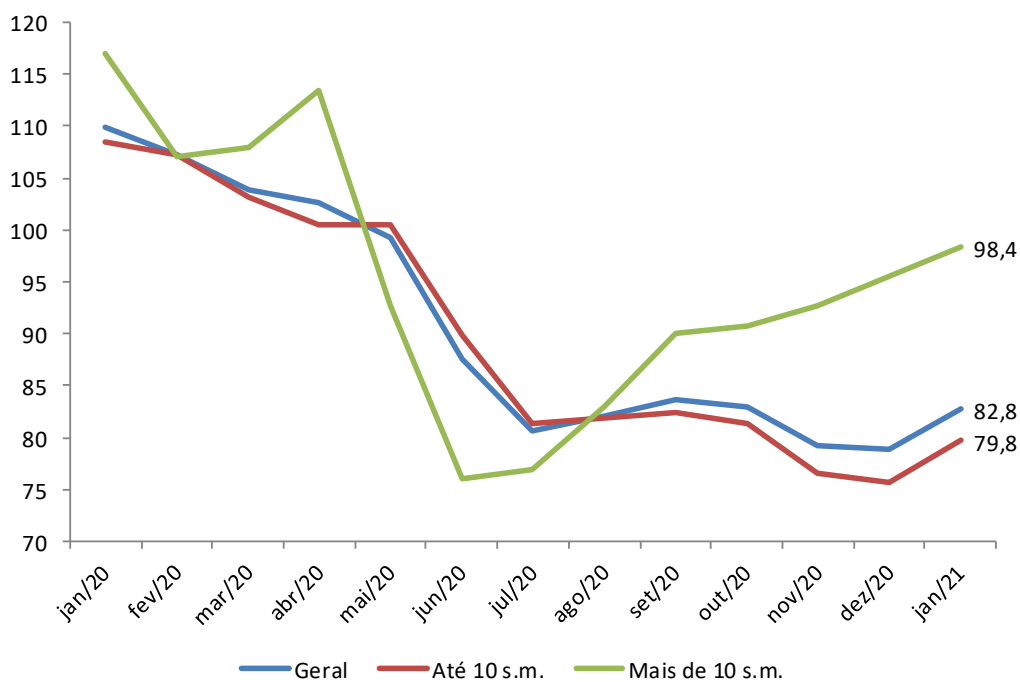

Resumo do ICF

ICF - Variações mensais (%)	Variações mensais (%)		
	Geral	Até 10 s.m.	Mais de 10 s.m.
Emprego Atual	5,6	5,7	5,5
Perspectiva Profissional	3,2	5,8	-7,9
Renda Atual	9,4	9,8	7,7
Compra a Prazo (Acesso ao crédito)	2,8	2,6	3,3
Nível de Consumo Atual	6,8	4,7	18,4
Perspectiva de Consumo	2,5	3,4	-0,2
Momento para Duráveis	3,7	2,7	8,9
ICF	4,9	5,3	3,1
ICF (Em Pontos)	82,8	79,8	98,4

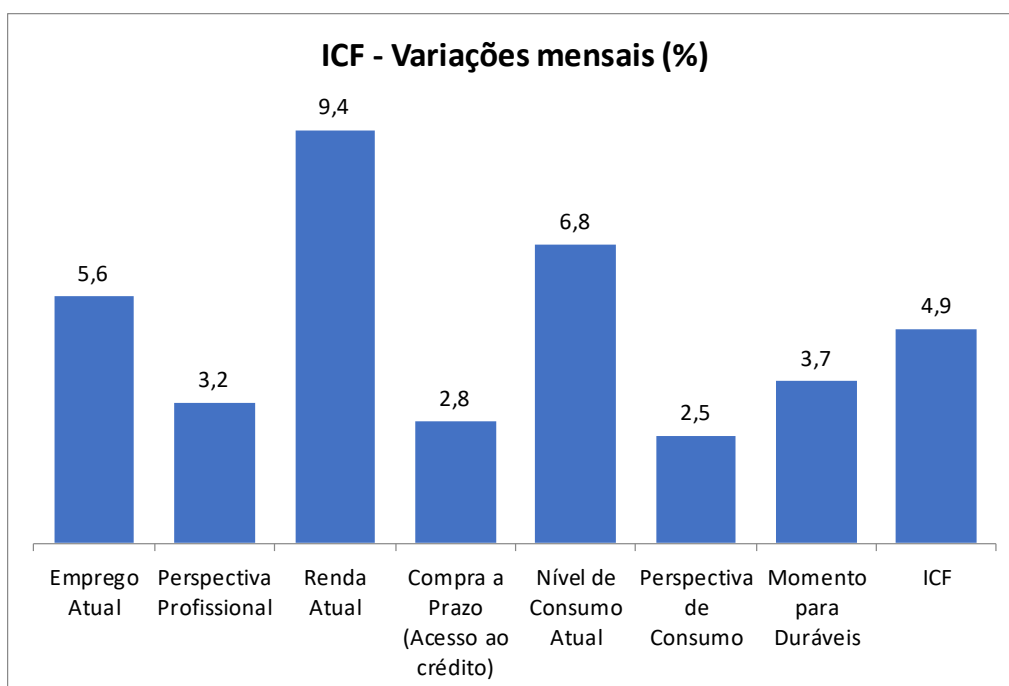

1. Situação atual do emprego

Em relação ao seu emprego, como o(a) sr.(a) se sente em comparação com a sua situação nesse mesmo período do ano passado?

Situação do Emprego	Geral (%)	Até 10 s.m. (%)	Mais de 10 s.m. (%)
Mais seguro	34,8	33,9	39,4
Menos seguro	22,6	25,4	8,1
Igual ao ano passado	29,7	25,5	51,5
Estou desempregado	12,7	15,0	1,0
NS/NR	0,2	0,2	--
Índice	112,3	108,5	131,3

ICF - Situação do emprego

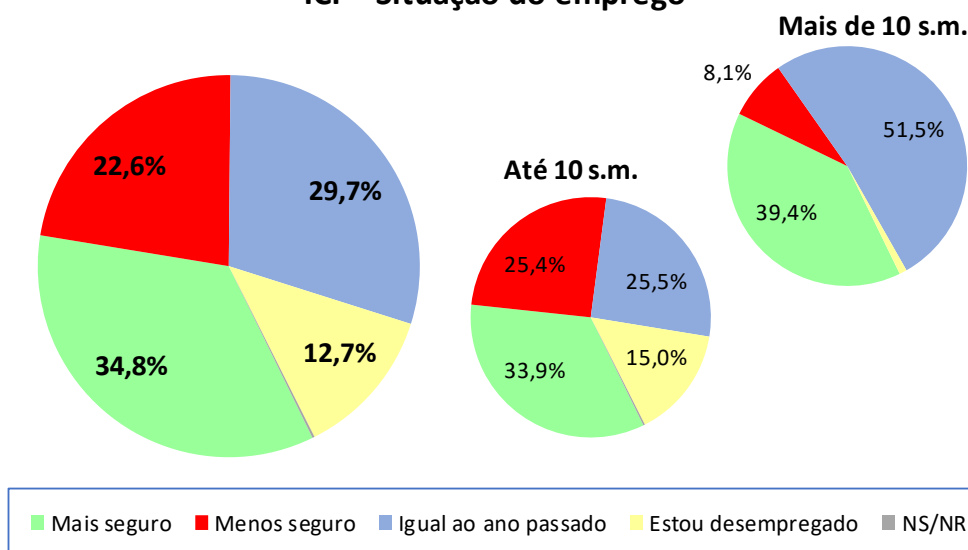

ICF - Situação do emprego	nov/20	dez/20	jan/21
Geral	104,8	106,3	112,3
Até 10 sm	102,3	102,7	108,5
Mais de 10 sm	117,7	124,5	131,3

ICF - Situação do emprego

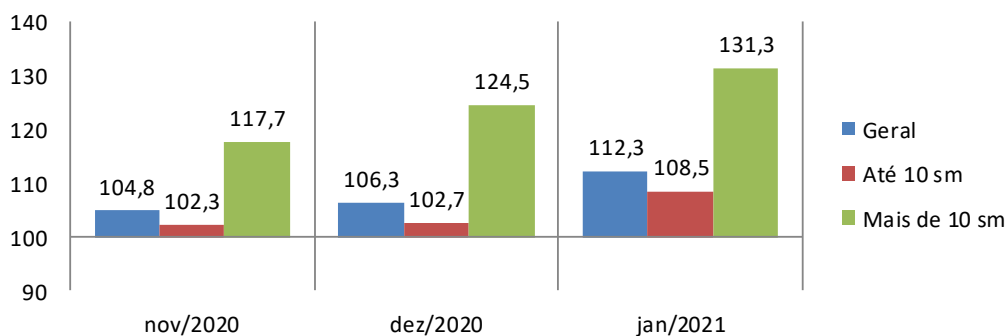

2. Perspectiva profissional

O responsável pelo domicílio acha que terá alguma melhora profissional nos próximos seis meses?

Perspectiva Profissional	Geral (%)	Até 10 s.m. (%)	Mais de 10 s.m. (%)
Sim (Positiva)	51,7	53,2	44,4
Não (Negativa)	34,6	36,8	23,2
NS/NR	13,7	10,1	32,3
Índice	117,2	116,4	121,2

ICF - Perspectiva profissional

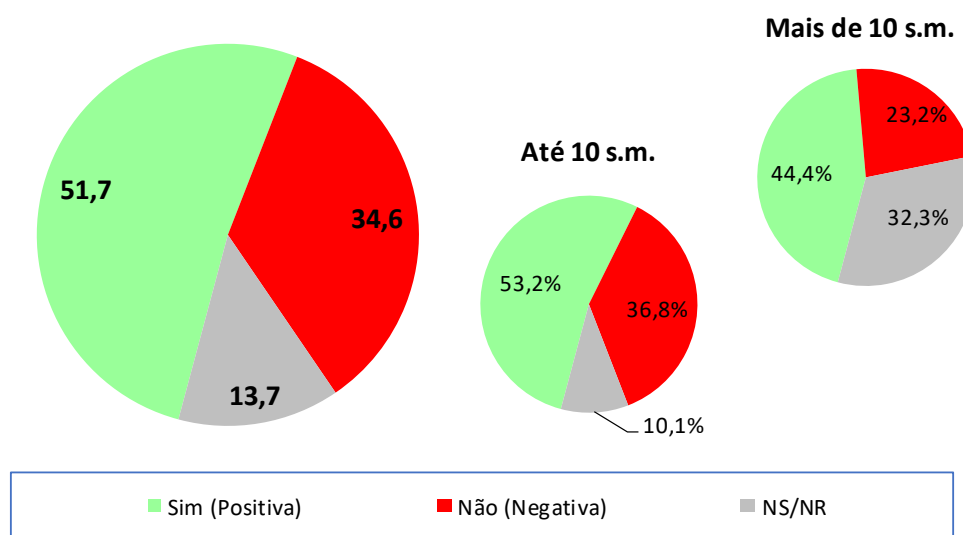

ICF - Perspectiva profissional	nov/20	dez/20	jan/21
Geral	116,6	113,6	117,2
Até 10 sm	111,9	110,0	116,4
Mais de 10 sm	140,6	131,6	121,2

ICF - Perspectiva profissional

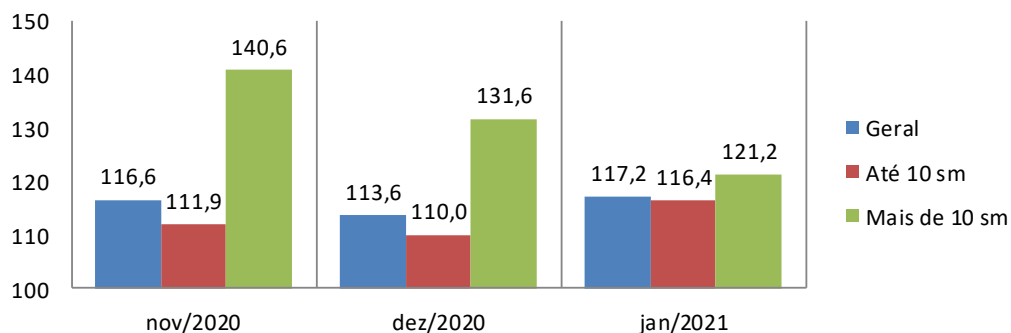

3. Avaliação da renda atual

O sr(a). avalia que hoje, em comparação ao mesmo período do ano passado, a renda familiar está...

Renda Atual	Geral (%)	Até 10 s.m. (%)	Mais de 10 s.m. (%)
Melhor	22,1	21,9	23,2
Pior	26,5	29,5	11,1
Igual a do ano passado	50,9	48,2	64,6
NS/NR	0,4	0,3	1,0
Índice	95,6	92,3	112,1

ICF - Avaliação da renda atual

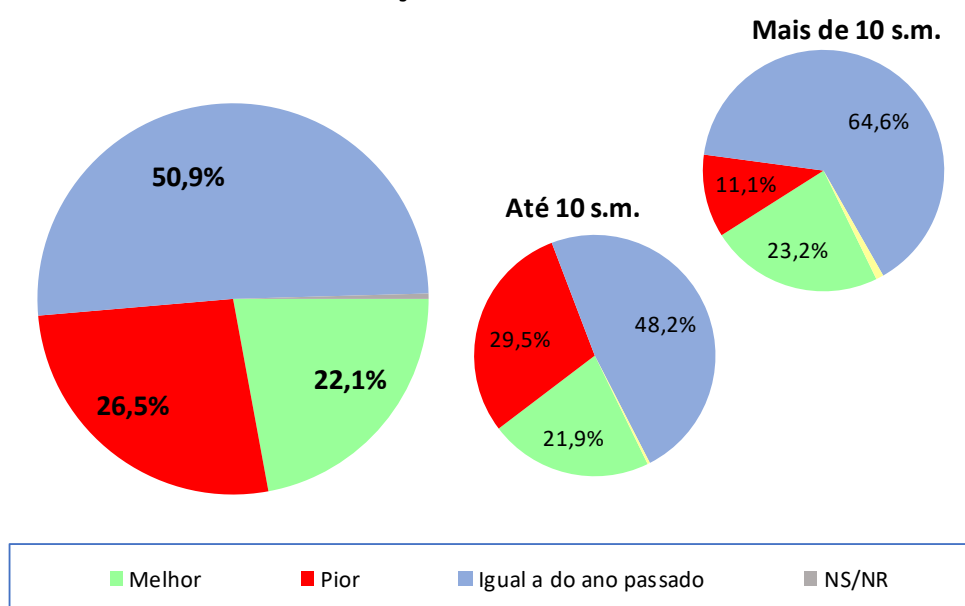

ICF - Avaliação da renda atual	nov/20	dez/20	jan/21
Geral	85,7	87,3	95,6
Até 10 sm	83,0	84,1	92,3
Mais de 10 sm	100,0	104,1	112,1

ICF - Avaliação da renda atual

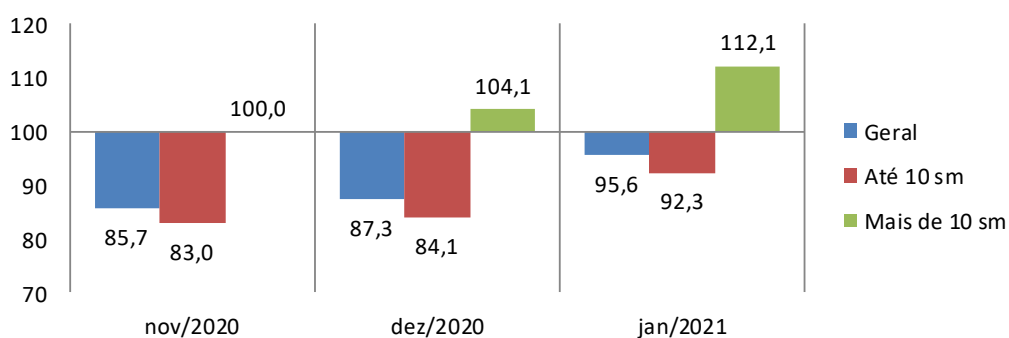

4. Situação atual de crédito

O sr(a). acha que, comparando com o ano passado, está mais fácil ou mais difícil conseguir empréstimo/crédito para comprar a prazo?

Acesso ao crédito	Geral (%)	Até 10 s.m. (%)	Mais de 10 s.m. (%)
Mais Fácil	7,5	6,8	11,1
Mais Difícil	34,5	38,5	14,1
Igual ao ano passado	46,1	51,3	19,2
NS/NR	11,9	3,4	55,6
Índice	73,0	68,3	97,0

ICF - Avaliação quanto ao acesso a crédito

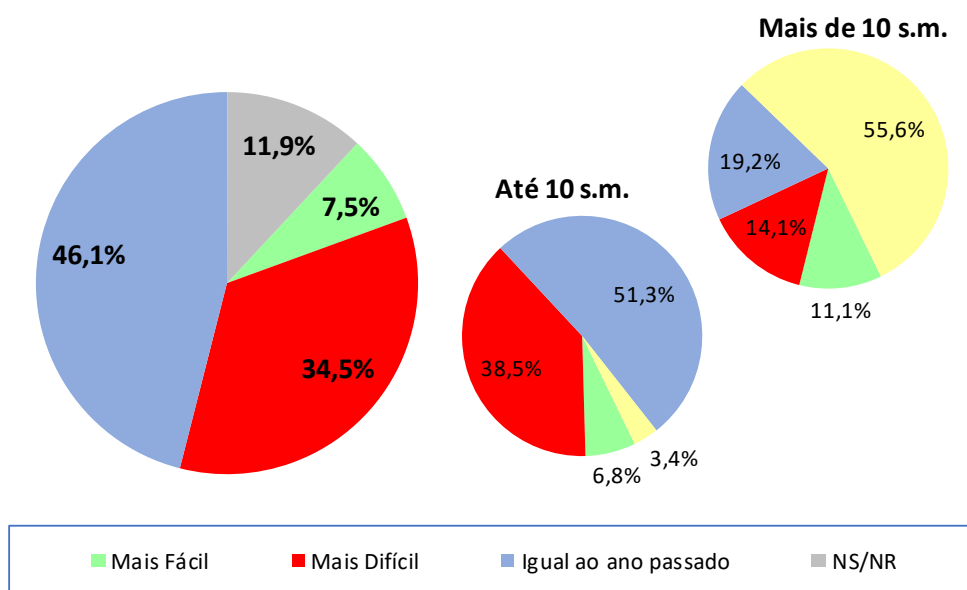

ICF - Avaliação quanto ao acesso a crédito	nov/20	dez/20	jan/21
Geral	70,9	71,0	73,0
Até 10 sm	67,5	66,5	68,3
Mais de 10 sm	88,5	93,9	97,0

ICF - Avaliação quanto ao acesso a crédito

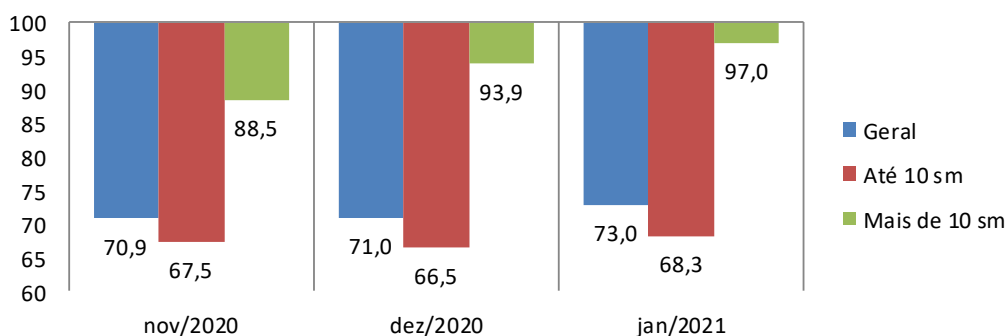

5. Nível de consumo atual

A sua família está atualmente comprando mais, menos ou igual ao ano passado?

Nível de Consumo Atual	Geral (%)	Até 10 s.m. (%)	Mais de 10 s.m. (%)
Estamos comprando mais (Maior)	16,2	16,7	13,1
Estamos comprando menos (Menor)	56,0	56,9	51,5
Estamos comprando a mesma coisa (Igual)	27,7	26,1	35,4
NS/NR	0,2	0,2	--
Índice	60,1	59,8	61,6

ICF - Avaliação quanto ao nível de consumo atual

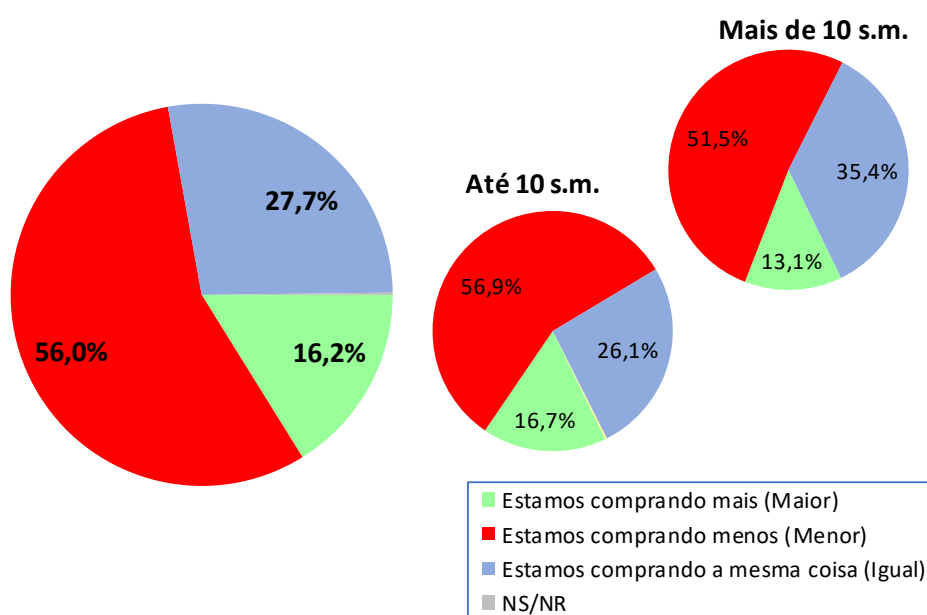

ICF - Avaliação quanto ao nível de consumo atual	nov/20	dez/20	jan/21
Geral	56,2	56,3	60,1
Até 10 sm	59,1	57,1	59,8
Mais de 10 sm	41,7	52,0	61,6

ICF - Avaliação quanto ao nível de consumo atual

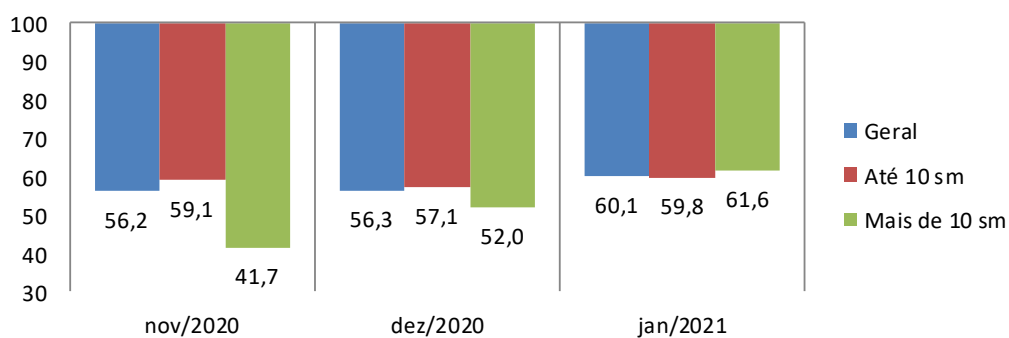

6. Perspectiva de consumo

Para os próximos meses, o sr(a). acha que o consumo de sua família e da população em geral tende a ser...?

Perspectiva de Consumo	Geral (%)	Até 10 s.m. (%)	Mais de 10 s.m. (%)
Maior que o ano passado	14,9	9,0	45,5
Menor que o ano passado	36,4	38,7	24,2
Igual ao ano passado	48,7	52,3	30,3
Não sabe / Não respondeu	--	--	--
Índice	78,6	70,2	121,2

ICF - Perspectiva de consumo

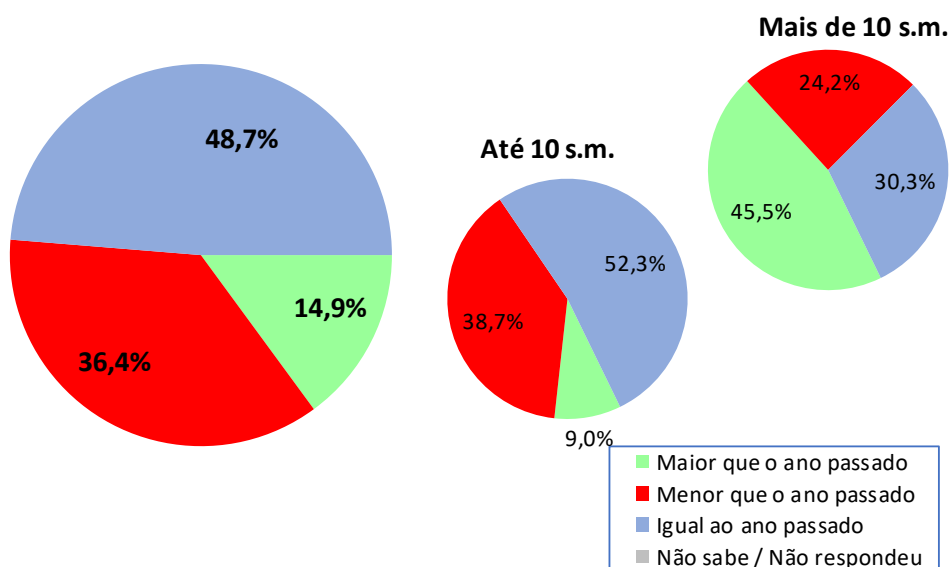

ICF - Perspectiva de consumo	nov/20	dez/20	jan/21
Geral	77,9	76,7	78,6
Até 10 sm	68,4	67,9	70,2
Mais de 10 sm	126,0	121,4	121,2

ICF - Perspectiva de consumo

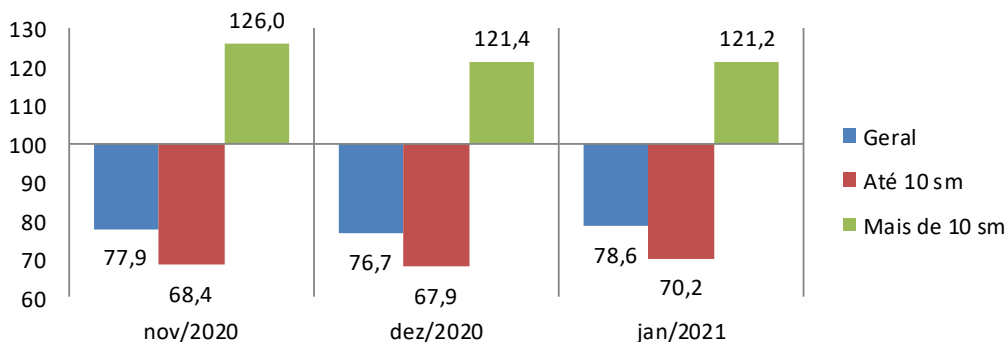

7. Momento para aquisição de duráveis

Pensando em bens duráveis (eletrodomésticos, TV, som, etc.) para casa, o sr(a) acredita que, em termos gerais, atualmente é um bom ou mau momento para as pessoas comprarem essas mercadorias?

Aspectos metodológicos

A Pesquisa de Intenção de Consumo das Famílias (ICF) é um indicador com capacidade de medir, com a maior precisão possível, a avaliação que os consumidores fazem sobre aspectos importantes da condição de vida de sua família, tais como a sua capacidade de consumo, atual e de curto prazo, nível de renda doméstico, segurança no emprego e qualidade de consumo, presente e futuro.

Trata-se de um indicador antecedente do consumo, a partir do ponto de vista dos consumidores e não por uso de modelos econométricos, tornando-o uma ferramenta poderosa para a própria política econômica, para as atividades produtivas, para consultorias e instituições financeiras.

O ICF pode ser avaliado sob dois ângulos:

1. O da magnitude do grau de satisfação/insatisfação dos consumidores, através de sua dimensão, pois o índice abaixo de 100 pontos indica uma percepção de insatisfação enquanto acima de 100 (com limite de 200 pontos) indica o grau de satisfação em termos de seu emprego, renda e capacidade de consumo.

2. O da tendência desse grau de satisfação/insatisfação, através das variações mensais do ICF total.

O ICF investiga junto aos consumidores as avaliações que estes fazem sobre sete itens: Emprego Atual, Perspectiva Profissional, Renda Atual, Facilidade de Compra a Prazo, Nível de Consumo Atual, Perspectiva de Consumo no curto prazo e Oportunidade para compra de bens duráveis. Todas essas avaliações podem ser analisadas separadamente e também de forma segmentada em dois níveis de renda.

O ICF tem como foco absoluto a avaliação que as famílias fazem exclusivamente sobre os aspectos que envolvem o seu orçamento doméstico e seu nível de consumo, presente e de curto prazo.

Por meio de uma transformação específica, cada pergunta (Ti) se transforma em um indicador quantitativo (Xi) variando entre 0 e 200 pontos, que é a variação da escala semântica. O índice 100 demarca a fronteira entre a avaliação de insatisfação e de satisfação do consumidor: abaixo de 100 pontos indica uma percepção de insatisfação enquanto acima de 100 indica o grau de satisfação em termos de seu emprego, renda e capacidade de consumo.

POPULAÇÃO

Famílias em potencial, residentes na cidade de Campo Grande

GRANDEZA DA AMOSTRA

Para fixar a precisão do tamanho da amostra, admitiu-se que 95% das estimativas poderiam diferir do valor populacional desconhecido p por no máximo 3,5%, isto é, o valor absoluto d(erro amostral) assumiria no máximo valor igual a 0,035 sob o nível de confiança de 95%, para uma população constituída de famílias em potencial.

Preferiu-se adotar o valor antecipado para p igual a 0,50 com o objetivo de maximizar a variância populacional, obtendo-se maior aproximação para o valor da característica na população. Em outras palavras, fixou-se um maior tamanho da amostra para a precisão fixada.

Assim, o número mínimo de famílias a serem entrevistados foi de 500, ou seja, com uma amostra de no mínimo 500 famílias, esperou-se que 95% dos intervalos de confiança estimados, com semi-amplitude máxima igual a 0,035, contivessem as verdadeiras frequências.

PERÍODO DE COLETA

A coleta dos dados é realizada sempre nos últimos dez dias do mês imediatamente anterior ao da divulgação da pesquisa. Assim, os dados do ICF de janeiro/2021 foram coletados nos últimos dez dias do mês de dezembro/2020.